नेपाल सरकार

स्वास्थ्य तथा खाद्य स्वच्छता मन्त्रालय

खाद्य प्रविधि तथा गुण नियन्त्रण विभाग

निरीक्षण अनुगमन सम्बन्धी विवरण

यस विभाग अन्तर्गतको खाद्य प्रविधि तथा गुण नियन्त्रण कार्यालय बिराटनगरबाट मिति २०८३/३/४ गते संयुक्त अनुगमनटोलिद्वारा खाद्य व्यवसायहरुको स्थलगत अनुगमन निरीक्षण गरी खाद्य स्वच्छता तथा गुणस्तर ऐन, २०८१ बमोजिम तपसिल उल्लेख भए अनुसार आवश्यक कारबाही गरिएको व्यहोरा जानकारीका लागि यो विवरण जारी गरिन्छ।

क्र स	खाद्य ब्यबसायको नाम, ठेगाना	अनुगमन गर्दाको अवस्था	निर्देशन/कारबाही/कैफियत
१	फ्रुट एग्रो प्रडक्ट प्रा लि, अर्जुनधारा ५ झापा (जिल्ला प्रशासन कार्यालय झापा तथा अर्जुधारा नगरपालिका समेतको संयुक्त अनुगमन)	• ORS ब्राण्डको mango drink र ORS orange drink मा नेपाल सरकारले तोकेको फलफूलको पेय पदार्थको अनिवार्य गुणस्तर मापदण्ड अनुरुप फलफूलको रस १०% नरहेको देखिएको।	• नेपाल सरकारले तोकेको फलफूलको पेय पदार्थको अनिवार्य मापदण्ड अनुरुप नरहेको देखिएकोको ORS ब्राण्डको Mango drink ४९८ कार्टुन र ORS ब्राण्डको Orange drink २५० कार्टुन अक्षरेपि रु ४,९२,९३२/- बराबरको विभिन्न निकायको रहोबरमा नष्ट।
२	मिथिला थाली बिराटनगर प्रा लि, बिराटनगर (विराटनगर म. न. पा., उपभोक्तावदि संघसंस्था तथा वाणिज्य, आपूर्ति तथा उपभोक्ता संरक्षणं कार्यालय विराटगर समेतको संयुक्त अनुगमन)	• अखाद्य बस्तु (Hydro र कृतिम अखाद्य रंग प्रयोग गरि मिठाई बनाइएको • म्याद गुज्रेको खाद्य सामग्री भण्डारण कक्षमा पाइएको • खाना तयार गर्ने स्थलमा सरसफाईको आवस्था पर्याप्त सन्तोषजनक नदेखिएको।	• आखाद्य बस्तु प्रयोग गरि तयार गरेको अखाद्य मिठाई ५ के.जी रु १,००० बराबरको नष्ट • म्याद गुज्रेको करिब रु १,०९५ बराबरको खाद्य सामग्री नष्ट • १ थान हाइड्रो र १ थान चम्पाइ रंग नष्ट • नष्ट गरिएको र अब उप्रान्त अखाद्य बस्तु प्रयोग गरि खाद्य बस्तु तयार नगर्न निर्देशन खाद्य बस्तु तयार गर्ने स्थानको संरचनामा सुधार गर्नु पर्ने • दिएको कैफियत सुधार र निर्देशन पालना गरि यथाशिघ्र यस कार्यालयमा सम्पर्क गर्न हुन।
३.	हाम्रो मिथिला किचन, बिराटनगर ०८ (विराटनगर म. न. पा., उपभोक्तावदि संघसंस्था तथा वाणिज्य, आपूर्ति तथा उपभोक्ता संरक्षणं कार्यालय विराटगर समेतको संयुक्त अनुगमन)	• खाद्य बस्तु तयार गर्ने स्थान प्रवेशद्वारमा जाली नभएको • फ्रिजमा खानेकुरा छोपेर नराखेको • CLOUD KITCHEN (तयारी खाना बेच्ने तर खाने व्यवस्था नभएको) भएको कारणले अनुगमन गर्दाको अवस्थामा खाद्य पदार्थ तयार गर्ने कार्य नभएको देखिएको।	• खाद्य बस्तु तयार गर्ने स्थानमा स्टेनलेस स्टिलको भाडा प्रयोग गर्न • प्रवेशद्वारमा जाली ढोकाको व्यवस्था गर्न हुन • खाद्य बस्तु तयार गर्ने स्थानमा पर्याप्त प्रकाशको व्यवस्था गर्न हुन।

४.	होटेल १००% एण्ड फेमिली रेस्टुरेन्ट, बिराटनगर-०६ (विराटनगर म. न. पा., उपभोक्तावदि संघसंस्था तथा वाणिज्य, आपूर्ति तथा उपभोक्ता संरक्षणं कार्यालय विराटगर समेतको संयुक्त अनुगमन)	• अघिल्लो स्थलगत अनुगमनका क्रममा देखिएको कैफियत सुधार नभएसम्म उत्पादन तथा बिक्रि बितरण रोक गरिएकोमा मिति २०८३/०३/०४ गते स्थलगत अनुगमन गर्दा कैफियत सुधार भएको देखिएको र निर्देशनको पालना गरेको पाइएको।	• खाद्य स्वच्छता तथा गुणस्तर ऐन, २०८१ अनुसार आफ्नो दायित्व पुरा गर्न र खाद्य स्वच्छता कायम राख्न हुन।
अनुगमन गरीएको व्यवसाय संख्याः चार (४) वटा			

डा. बाल कुमारी शर्मा
वरिष्ठ खाद्य अनुसन्धान अधिकृत
२०८३/०३/०८
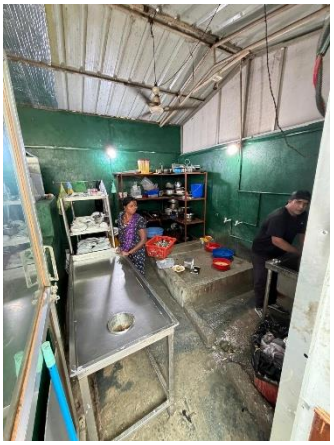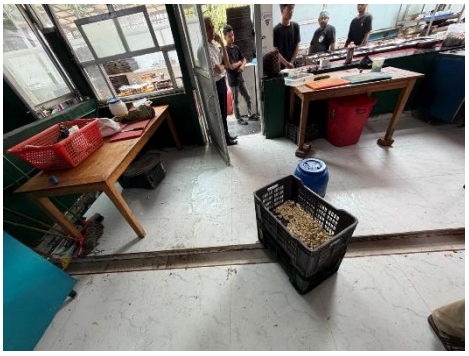
<u>अनुगमनका केही झलकहरू</u>